



Balsas e viagens interestaduais mais caras

umento passa a valer hoje. Tarifa da travessia entre Santos e Guarujá é de R\$ 8,20. Já as passagens dos ônibus aumentam 2,13%

TADEU FERREIRA JR.

DA REDAÇÃO

A Secretaria de Estado dos Transportes anunciou ontem o aumento nas tarifas das balsas entre Santos e Guarujá, que passou a valer hoje. O reajuste é de 4,18%, baseado no Índice Geral de Preços do Mercado (IGP-M), da Fundação Getúlio Vargas, que corrigiu a inflação no período entre junho de 2009 a maio de 2010.

Dessa forma, a travessia de veículos de passeio na balsa passou de R\$ 7,90 para R\$ 8,20. A de motos foi de R\$ 4,00 para R\$ 4,20. Para os pedestres, foi de R\$ 2,00 para R\$ 2,10 (todas pagas somente num dos sentidos).

Nas barcas para pedestres que operam entre o Centro de Santos e o Distrito de Vicente de Carvalho, em Guarujá, as tarifas subiram de R\$ 1,00 para R\$ 1,05 (pagas nos dois sentidos).

Nas travessias entre Guarujá-Bertioga; Jureia-Iguape; Cananeia-continente e Cananeia-



As tarifas das travessias das balsas foram reajustadas em 4,18%, baseadas em índices do IGP-M



*A Tribuna
Quinta-feira 01 de julho de 2010*

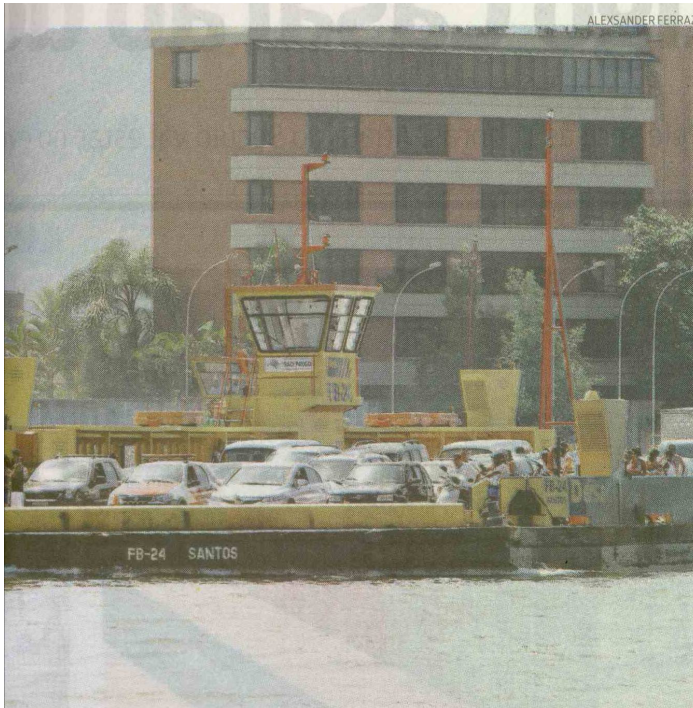

ALEXSANDER FERRAZ

As balsas foram reajustadas em 4,18%, baseadas em índices do IGP-M

Ilha Comprida, a tarifa ficou, também, de R\$ 8,20 nos dias úteis para carros e de R\$ 4,20 para motos. Aos sábados, domingos e feriados, o valor foi elevado de R\$ 11,90 para R\$ 12,40 para carros e de R\$ 5,90 para R\$ 6,10 para motos (pagamento somente num dos sentidos).

Nas balsas entre São Sebastião e Ilhabela, os valores para carros foram de R\$ 12,20 para R\$ 12,70 nos dias úteis e de R\$ 18,30 para R\$ 19,10 aos sábados, domingos e feriados (pagos só num dos sentidos).

Para as motos, os preços foram de R\$ 6,10 para R\$ 6,40 nos dias úteis e de R\$ 9,10 para R\$ 9,50 aos sábados, domingos e feriados (pagos só num dos sentidos). A tabela completa com os novos preços praticados em todas as travessias paulistas será publicada no Diário Oficial do Estado.

ÔNIBUS INTERESTADUAIS

O aumento nas tarifas de ônibus interestaduais e internacio-

nais com percurso de longa distância também passou a valer hoje. Porém, até o final da tarde de ontem, nenhum dos guichês da Rodoviária de Santos tinha os novos preços à disposição. As viagens ficaram 2,13% mais caras.

A Tribuna esteve em nos guichês das 10 empresas que oferecem destinos em 13 estados diferentes. Até as 17 horas nenhum deles havia recebido de suas centrais a tabela com os novos preços que serão praticados a partir de hoje.

Os destinos à disposição em Santos abrangem cidades em Minas Gerais, Rio de Janeiro, Goiás, Paraná, Mato Grosso do Sul, Santa Catarina, Sergipe, Bahia, Ceará, Piauí, Pernambuco e Paraíba, além de Brasília.

O reajuste não se aplica ao serviço rodoviário interestadual e internacional semiurbano de passageiros que percorre distâncias menores que 75 quilômetros.

Guarujá

PAT oferece chance de retorno ao mercado

O PAT de Guarujá abriu 86 vagas de emprego. As funções são para fiscais de loja, coordenador administrativo financeiro, gerente, subgerente, relações públicas (deficiente), seralheiro, porteiro, pedreiro e caixa. Os interessados devem ir na Rua Cunhambebe, 500.



Farmácia ganha novo status em Guarujá

Farmacêuticos irão orientar os pacientes

SIMONE QUEIRÓS
DA REDAÇÃO

Guarujá pretende mudar a forma como os munícipes lidam com o profissional que está na ponta do sistema de saúde, o farmacêutico. Ontem, no aniversário de emancipação político-administrativa da Cidade, a Prefeitura inaugurou sua Farmácia do Cidadão.

Mais do que comercializar medicamentos, o local terá status de unidade de saúde. Com direito a sala de espera com 50 lugares e outra para uma espécie de pós-consulta, onde o usuário poderá receber orientações do farmacêutico.

“Este é um programa inédito, idealizado depois de estudarmos vários diagnósticos de deficiência no sistema de saúde. Consultamos outros programas também, pegando o que há de melhor. O nosso objetivo é colocar o farmacêutico exercendo a função em sua plenitude. Por isso vai ter até sala de espera, coisa que não acontece nem nas farmácias particulares”, explica o secretário municipal de saúde, Marco Antônio Barbosa dos Reis.

O chefe da Assistência Farmacêutica do Município, Paulo Roberto Barbosa Mattus, afirma que este é um novo conceito sobre o funcionamento da farmácia. “Além de fornecer os remédios, os farmacêuticos irão primordialmente conscientizar os pacientes da importância de seguir o tratamento

Serviço



A Farmácia do Cidadão fica na Avenida São João, 155, ao lado da Unidade Básica de Saúde do Pae Cará, em Vicente de Carvalho. O atendimento ao público é de segunda a sexta-feira, das 8 às 20 horas. A unidade tem até sala de espera com 50 lugares.

corretamente e tirar as principais dúvidas. É a primeira vez que a farmácia é encarada como uma unidade de saúde, assim como já são as unidades básicas, unidades de saúde da família e prontos-socorros”.

Outro detalhe é que os pacientes com doenças crônicas que hoje recebem tratamento

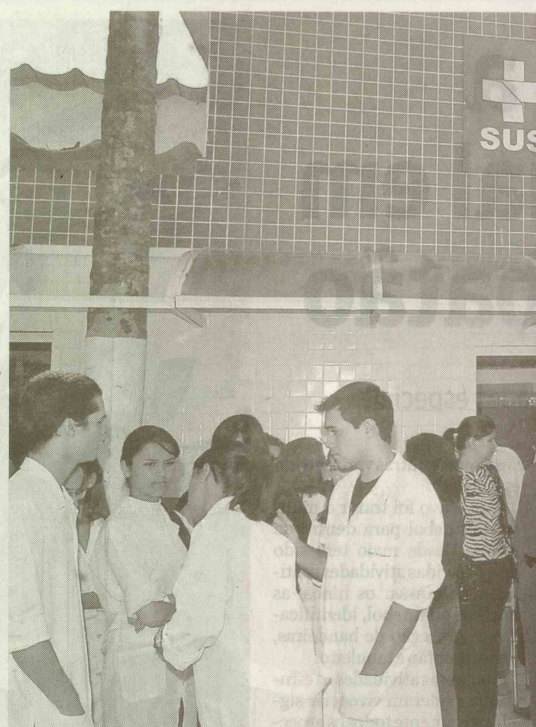

A unidade aberta ontem em Vicente de Carvalho vai ser tratada pela Prefeitura

Avaliações de usuários do serviço

“Achei bom ter essa farmácia aí. Esta semana mesmo me deu uma dor no ombro e gastei R\$ 22,00 com remédio”

Severina Maria da Conceição Pinto, 75 anos, dona de casa, moradora do Pae Cará, em Vicente de Carvalho



na rede pública serão cadastrados e acompanhados pelos farmacêuticos. “A ideia é que, seguindo o tratamento corretamente, o paciente mantenha-se saudável ou com a doença controlada e não precise procurar as unidades de saúde”, afirma Mattus.

O secretário lembra que os

pacientes, tanto da rede pública como particular, poderão ter acesso aos medicamentos.

“Somente em relação aos remédios de alto-custo é que a pessoa precisa pelo menos ter acesso ao cartão do SUS (Sistema Único de Saúde) ou cadastro na rede pública”, diz Marco Antônio Barbosa dos Reis.

Continuação



Prefeitura como integrante da rede municipal de saúde pública

ço público de saúde

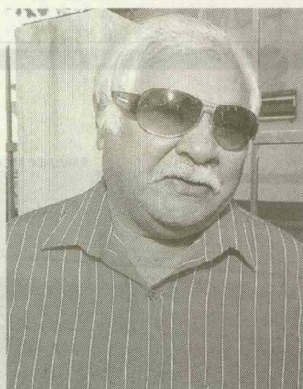

“Estávamos precisando mesmo de uma coisa dessas. Não uso remédio atualmente, mas se eu precisar já sei onde vou pegar”

Ezequiel Teles da Silva, 69 anos, aposentado, morador do Pae Carã, em Vicente de Carvalho

DESCENTRALIZAÇÃO

Além da Farmácia do Cidadão, os usuários poderão continuar retirando medicamentos nas unidades de saúde e na outra farmácia, instalada no Centro de Especialidades Odontológicas (CEO), na Vila Júlia.

Mesmo assim, a previsão é que aproximadamente 1.500

pessoas procurem diariamente o local.

A unidade tem cerca de 3 mil apresentações de medicamentos, sendo o valor médio das receitas de R\$ 35,00. “Os remédios são padronizados conforme a Relação Municipal de Medicamentos”, diz Mattus.

*A Tribuna
Quinta-feira 01 de julho de 2010*

Homem é detido com maconha em Guarujá

DA REDAÇÃO

Com o respaldo de mandado de busca e apreensão, policiais do 2º DP de Guarujá revistaram na terça-feira a casa de Jefferson Teixeira dos Santos, de 33 anos, e apreenderam 2,5 quilos de maconha, além da importância de R\$ 510,00.

A residência fica na Rua Projatada 100, 48, na Favela da Prainha, em Vicente de Carvalho. O delegado Josias Teixeira de Souza autou Jefferson em flagrante por tráfico de drogas.

As investigações foram comandadas pelo policial Carlos Alberto Guimarães.

O entorpecente foi achado na cozinha. Ele estava dividido em sete tabletes de tamanhos variados. O dinheiro se encontrava no único quarto do imóvel. De acordo com o investigador Guimarães, o mandado foi requerido à Justiça após o recebimento de denúncias de que a casa era utilizada como depósito de drogas. (EVF)

REPRODUÇÃO



Policiais encontraram a droga, dividida em sete tabletes, na cozinha



Polonesa presa continua internada

DA REDAÇÃO

A polonesa que ingeriu 54 cápsulas com cocaína na tentativa de embarcar em voo com destino à Europa continuava até o final da tarde de ontem internada no Hospital Geral de Guarulhos, porque faltava expelir dois invólucros contendo a droga. Exame de Raios-X acusou a presença do tóxico no estômago da jovem.

Internada sob a escolta de policiais da Delegacia de Investigações Gerais (DIG de Santos), que a prenderam na se-

gunda-feira, Paulina Janina Legosz, de 22 anos, começou a ser autuada ontem à noite pela delegada Larissa Caldara de Andrade.

Lotada na 3ª Delegacia de Atendimento ao Turista (Deatur), instalada dentro do Aeroporto Internacional de São Paulo, em Guarulhos, Larissa enquadrou a estrangeira pelo crime de tráfico internacional de drogas. A pena prevista varia de 5 anos e 10 meses a 25 anos de reclusão.

A polonesa foi detida logo

após desembarcar de um táxi no aeroporto. Há um mês, os policiais Gustavo Medeiros e Luiz Nascimento, da DIG, a monitoravam. Eles suspeitavam que Paulina havia sido recrutada por uma quadrilha de nigerianos que remetem cocaína para a Europa por meio de *mulas*.

As investigações começaram após os mesmos policiais prenderem uma húngara em um hotel na Praia do Itararé portando 28 caneleiras recheadas com cerca de um quilo de cocaí-

na. A húngara prenderia as caneleiras junto ao corpo na tentativa de embarcar em voo para Madri.

O destino de Paulina também seria a capital espanhola e ela se hospedou no mesmo estabelecimento onde esteve a húngara. Segundo o delegado Marcelo Gonçalves da Silva, da DIG, esta foi a quarta vez que a polonesa viajou para o Brasil. Para ele, esse fato é forte indício de que a jovem atuava há algum tempo como *mula*. (EVF)

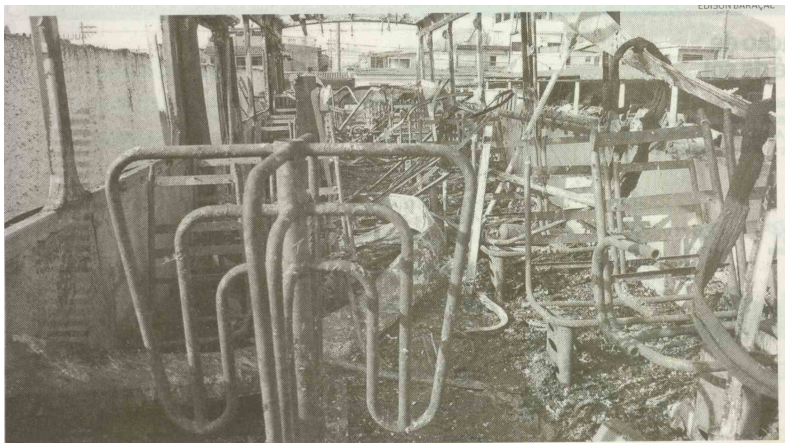

Coletivo destruído da Translitoral servia os bairros de Paecará, Vila Áurea e Parque Estuário, em Guarujá

Encapuzados queimam ônibus

FERNANDO DIEGUES

DA REDAÇÃO

Marginais encapuzados e armados pararam um ônibus e atearam fogo no veículo, na madrugada de ontem, no Prainha, Vicente de Carvalho, em Guarujá. Ninguém se feriu.

Para a polícia, a suspeita é de que houve represália. O delegado Cláudio Rossi afirma que ainda não há indício de autoria ou motivo. A morte de dois homens durante operação policial, na segunda-feira, na Favela da Aldeia, pode ser o motivo.

De acordo com o apurado pela Reportagem, o incêndio começou por volta da zero ho-

ra, na esquina das ruas Eptácio Pessoa e XV de Novembro. O coletivo fazia a Linha 23 e seguia pela Eptácio Pessoa, quando dois marginais usando capuzes e com armas apareceram a pé. A dupla mandou o motorista estacionar e que todos saíssem correndo sem olhar para trás.

Uma testemunha relatou à polícia que, pouco antes do fogo, viu cerca de seis pessoas entrarem no ônibus com algo que parecia ser um galão de gasolina. A Polícia Militar foi acionada, assim como os bombeiros. O veículo ficou totalmente destruído.

Uma popular comentou que

ficou assustada com o barulho dos estouros dos vidros.

Foi requisitada perícia para o local e a ocorrência de incêndio, registrada na Delegacia Sede de Guarujá. O chefe dos investigadores do 2º DP de Guarujá, Carlos Alberto Bitran Guimarães, disse que por enquanto não há pistas.

A Translitoral informou que o ônibus atendia os bairros Paecará, Vila Áurea e Parque Estuário. A empresa esclareceu "que o maior prejuízo é a perda de um ônibus adaptado a passageiros portadores de necessidades especiais, além do prejuízo psicológico aos passageiros e funcionários".



Diário do Litoral
Quinta-feira 01 de julho de 2010

PREPARE O BOLSO

Balsas e pedágios têm reajuste nas tarifas

Motoristas que utilizam os pedágios nas rodovias estaduais ou as travessias de balsas no Litoral devem preparar o bolso, porque ambos já estão mais caros.

De acordo com Resolução da Secretaria dos Transportes, a partir da zero hora desta quinta-feira, as tarifas das travessias litorâneas são reajustadas em 4,1892%, baseado no índice do IGP-M da Fundação Getúlio Vargas, acumulado no período de junho de 2009 a maio de 2010.

A travessia de balsas para pedestres entre Santos e Guarujá aumenta de

R\$ 2 para R\$ 2,10 (bidirecional); entre Santos e Vicente de Carvalho a tarifa passa de R\$ 1 para R\$ 1,05 (unidirecional).

Já para automóveis, a travessia entre Santos e Guarujá passa de R\$ 7,90 para R\$ 8,20 (bidirecional). Entre Guarujá/Bertioga; Juréia/Iguape; Cananéia/Continente e Cananéia/Ilha Comprida a tarifa aumenta de R\$ 7,90 para R\$ 8,20 (dias úteis) e de R\$ 11,90 para R\$ 12,40 (sábados, domingos e feriados) – bidirecional.

Pedágios

Os pedágios nas ro-



dovias paulistas estão 4,17% mais caros segundo a Agência de Transporte do Estado de São Paulo (Artesp). Na praça do planalto do Sistema Anchieta-Imigrantes, a tarifa passa de R\$ 17,80 para R\$ 18,50 a partir da zero hora desta quin-

ta-feira.

Já no KM 250 da Rodovia Cônego Domênico Rangoni (Santos), o valor sobe de R\$ 8,20 para R\$ 8,50. No trecho vicentino da Rodovia Padre Manoel da Nóbrega (KM 280), o pedágio aumenta R\$ 0,20 e passa a custar R\$ 5,00.

■ LUIS CARLOS ROMAZZINI
Vereador e professor em Guarujá
Colaborador

A bola rola

Diz a lenda que o jogo de xadrez foi inventado para entreter um Monarca, que perdera seu filho em uma batalha. Com o jogo, todos poderiam simular a guerra, sem o perigo das flechas e adagas. Mas, falando sério, só para aprender a jogar já é um saco, depois vem a monotonia de ter que esperar o adversário e, ademais, foi-se o tempo dos bispos poderosos e das torres protetoras.

Hoje, o jogo é de "la pelota", que por Jabulani ou qualquer outro nome, rola pelos gramados no mundo afora e jorra milhões em contas bancárias. É o futebol total, por todos os ângulos, por todas as câmeras, tudo se debate. Embate por embate, lhe dão uma importância exagerada, como se uma nova guerra fosse criada a cada jogo.

Criam-se monstros. Os desta copa são os norte-coreanos. Chorram-se retumbantes fracassos, como o dos "Azuis" franceses,

que amarelaram logo na primeira fase e, por ironia do destino, caíram diante de africanos que, na história, trataram como coisas, num império em que o sol nunca se punha.

Nem Napoleão conseguiria impedir a débacle de um time desmoralizado. Qual a própria França, país que no início do século passado estava abatido moralmente pelo escândalo do caso Dreyfuss. E levou uma surra no início da Primeira Guerra. Agora, os personagens são Domenech e Anelka, mas tudo passa, até uva passa.

A lógica do mercado da bola me remete ao capitalismo sexual, dos namoros de minha juventude no interior. As mais belas meninas se engraçavam com os riquinhos. Uma vez não mais virgens acabavam com os pobretões. Agora é o mesmo. Basta que um pimpolho se destaque no futebol e lá vai ele para a Europa, para o centro do mundo. E nós, da periferia, só os veremos já velhos, para encerrarem suas carreiras em nossos times.

A bola para nós, Brazucas, já ficou igual ao café nosso de cada

dia. Nós produzimos, mas se quisermos qualidade temos que ir tomá-lo na Alemanha. Que pena, que lógica perversa, porque não veremos nossos jogadores em suas plenitudes. Hoje, tal qual astros depois do "espetáculo", abraçam seus algozes. Afinal, embora de periféricos países, jogam nos palcos europeus e asiáticos.

Esse mundo do faz-de-conta tem prazo de validade. É só até o fim da copa e todos voltarão aos mesmos treinos, boates e andarão nos mesmos carrões, sejam eles africanos ou latinos, todos estão na nova ordem mundial. Da esférica bola para o esférico globo terrestre, seus pontos cardeais sempre convergentes nos rios de Euro e Dólar. E tantas benesses que, mesmo efêmeras, são o ópio de cada um de nós.

Por pouco mais de 30 dias, a cada quatro anos, e ainda dizemos que o pão e o circo foram-se com o império romano. Mas, vou parar de escrever. Afinal, a bola já está no círculo central e o relógio de meu tempo já está na boca do juiz. The end ao cérebro.

ARTIGO



Diário do Litoral
Quinta-feira 01 de julho de 2010



VICENTE DE CARVALHO

Marginais ateiaram fogo em ônibus na Prainha

O episódio aconteceu na confluência das ruas Epitácio Pessoa e XV de Novembro

Repórter: Gilmar Alves Jr.

Um ônibus da Viação Translitoral foi incendiado por marginais, durante a madrugada de ontem, na Prainha, em Vicente de Carvalho. O crime pode ter sido uma retaliação de criminosos por causa da morte de dois jovens, na segunda-feira, depois de

troca de tiros com a Polícia Militar, na Favela da Aldeia.

Segundo o boletim de ocorrência, o motorista do coletivo, Paulo Roberto Mendes, de 50 anos, foi rendido por dois elementos armados e encapuzados por volta de 00h10. Os criminosos mandaram ele estacionar o ônibus na confluência das ruas Epitácio Pessoa e XV de Novembro e ordenaram que todos passageiros e

ele descessem e corressem sem olhar para trás.

O motorista disse que enquanto corria olhou para trás e viu pelo menos seis indivíduos entrando no veículo com um objeto de plástico que parecia um galão de gasolina. Após o início das chamas, o Corpo de Bombeiros foi acionado por populares e passageiros e as apagou. O veículo ficou totalmente destruído.

O caso foi registrado

no plantão da Delegacia-sede de Guarujá pelo delegado Marco Antônio do Couto Perez. A investigação da autoria está a cargo do 2º DP da Cidade, cuja área de circunscrição abrange a Prainha.

Denúncias que ajudem o distrito a identificar os autores do incêndio devem ser transmitidas pelos telefones 3352-6541 ou 181 (Disque-Denúncia). Não é necessário se identificar.